

## GAMME SE - L'ÉTAI PRO DE QUALITÉ À USAGE INTENSIF

- **Fût** : Ø57 mm, ép. 2,7 mm
- **Coulisse** : Ø48,3 mm  
ép. 2,9 mm jusqu'au SE 300  
ép. 3,2 mm à partir du SE 350  
ép. 4 mm pour le SE 600
- **Platines** : 110 x 110, ép. 8 mm
- **Garde à la main**
- **Écrou fonte GS** : finition bichromatée. Écrou type 4
- **Vis d'arrêt de fin de course**
- **Filetage rapide** : pour un réglage 3 fois plus performant - Déplacement de 18 mm par tour d'écrou contre 6 mm en standard
- **Broche imperdable autocentrée avec chanfrein** : Ø14 mm en acier S355 zingué
- **Coulisse anti déboitement permanent**
- **Anti pince-doigt jusqu'au SE 400**
- **Renfort de pied double épaisseur de tube**
- **Galvanisation à chaud**

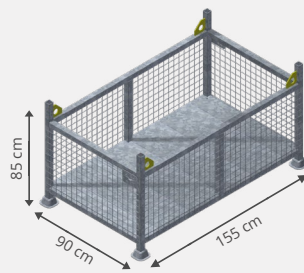
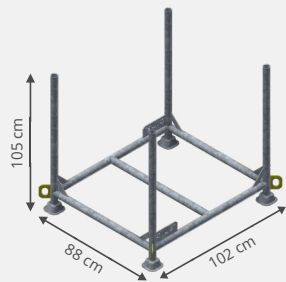

### Panier • Réf. 521-0004

Poids à vide : 32 kg

CMU 2 T

Capacités :

100 étais de type SE 260 au SE 300

80 étais de type SE 350 et 400

70 étais de type SE 450

60 étais de type SE 500 et 550

50 étais de type SE 600

### Panier • Réf. 522-0400

Poids à vide : 108 kg

CMU 2 T

Capacités :

120 étais de type SE 80

60 étais de type SE 120 et 175



Traçabilité de l'écrou

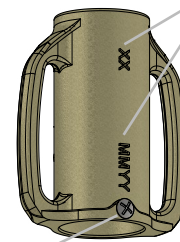

Vis arrêt fin de course

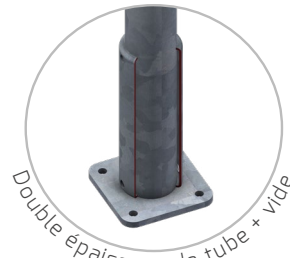
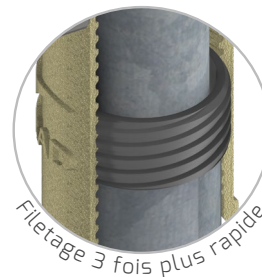

### ABAQUE DE CHARGES DE SERVICE - Coefficient 1,65 charge centrée

Étrésoillon	Réf	Désignation	Hauteur (mm)	Poids (kg)	550	800	1000	1200	1400	1500	1700
	111-0080C	SE 80	550/800	7,5	3,90	3,50					
111-0120D	SE 120	800/1200	8,8	3,90	3,60	3,30					
111-0175D	SE 175	1000/1750	10,6		3,90	3,60	3,30	3,10	2,90		

Standard	Réf	Désignation	Hauteur (mm)	Poids (kg)	1550	1700	2000	2200	2600	3000	3200	3500
	111-1260D	SE 260	1550/2600	13,9	3,90	3,50	3,30	3,00	2,50			
111-1300D	SE 300	1700/3000	15,3		3,90	3,70	3,50	2,90	2,30			
111-1350D	SE 350	2000/3500	18,5			3,90	3,60	3,00	2,50	2,10	2,00	

Grande Hauteur	Réf	Désignation	Hauteur (mm)	Poids (kg)	2200	2600	3000	3200	3500	3800	4000	4200	4500	4800	5000	5500	6000
	111-1400D	SE 400	2200/4000	19	3,50	3,50	3,00	2,70	2,20	1,80	1,50						
111-1450C	SE 450	2750/4500	22			3,50	3,10	2,60	2,10	1,70	1,40	1,20					
111-1500D	SE 500	3000/5000	24			3,50	3,30	3,00	2,40	1,90	1,50	1,30	1,00	0,80			
111-1550D	SE 550	3100/5550	25				3,50	3,20	3,00	2,40	1,90	1,50	1,30	1,10	0,70		
111-1600D	SE 600	3500/6000	26,2					3,50	3,20	2,70	2,10	1,80	1,50	1,30	0,90	0,60	